

Acest plan anulează și înlocuiește planul nr. OB.6.01.20 elaborat la data de 01.2013
 This layout plan canceled and replaced layout plan no. OB.6.01.20 prepared on 01.2013



Verificator / Expert Checker / Expert	Cerința Requirement	Semnatura Signature	Referat / Expertiza Report / Expertise

European Investment Bank

MINISTERUL TRANSPORTURILOR

BENEFICIAR / BENEFICIARY :

CFR

COMPANIA NAȚIONALĂ DE CĂI FERATE "CFR" SA

PROIECTANT / DESIGNER:

PÖYRY

Aprobat Approved	Sef de echipă Team leader	C. Teodorescu	Data Date	Semnatura Signature
Verificat Checked	Expert Cheie Key Expert	B. Gössler	01.2013	
			01.2013	

Subcontractant / Subcontractor

VIOTOP

Aprobat Approved	Adjunct Șef de echipă Deputy Team leader	A. M. Baicu	01.2013	
Verificat Checked	Arhitect Architect	M. Fotache	01.2013	
Proiectat Designed	Arhitect Architect	L. G. Baicu	01.2013	

"Reabilitarea liniei c.f. Frontieră - Curtici - Simeria, parte componentă a coridorului IV Pan - European pentru circulația trenurilor cu viteză maximă de 160 km/h"

Tronsoanel 2 - A: Km 614 - Cap Y B Arzava

"Rehabilitation of the Railway Line Border - Curtici - Simeria, component Part of the IV Pan - European Corridor with maximum speed of 160 km/h"

Section 2 - A: Km 614 - End Y B Arzava

Denumire desen / Drawing name:

Stația Radna - Clădirea nr.16
 Radna Station - Building no.16

Faza / Phase:
 PTh+CS / TD+TS

Project 91
 35371.1

Scara / Scale: 1:100	Revizia / Revision 1/05.2013	Cod desen / Drawing Code DM.2A.03.06.AR.16.001	Nr. / No 01/01
-------------------------	---------------------------------	---	-------------------

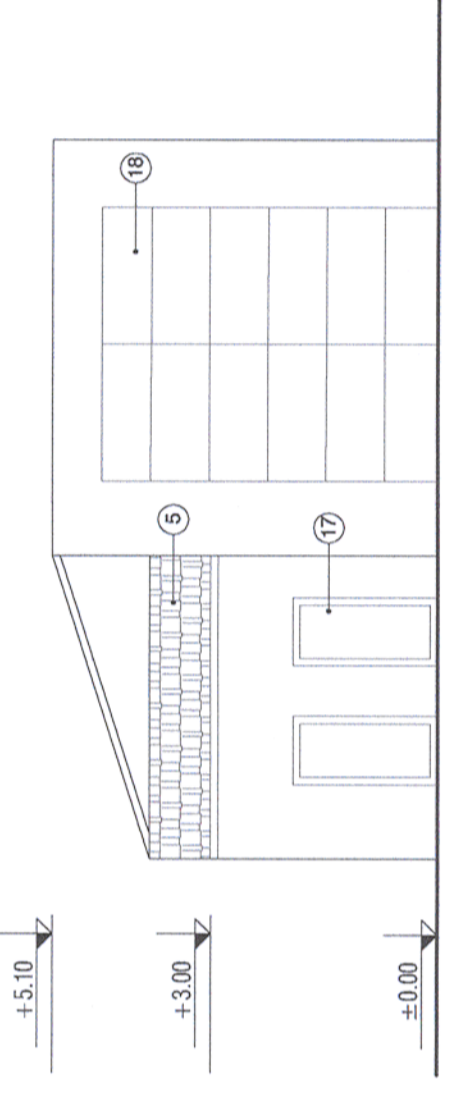

VEDERE 1 / ELEVATION 1

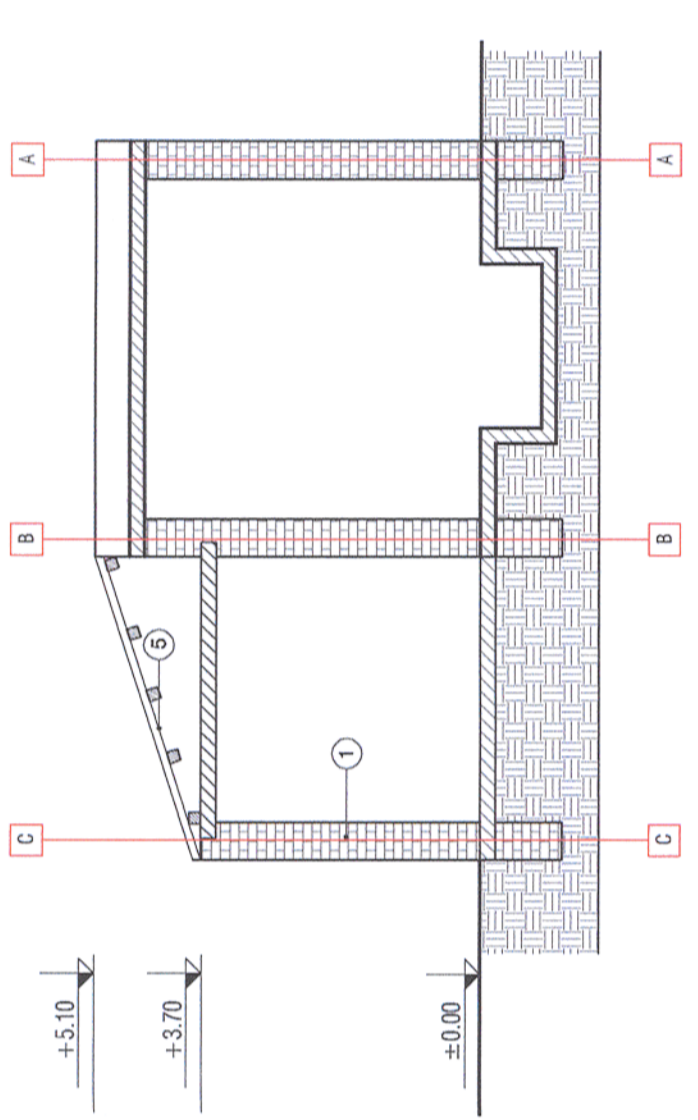

VEDERE 2 / ELEVATION 2

Legenda

- Zidărie din caramida plina tencuita
- Zidărie din bolțari tencuita
- Gard din placi prefabricate din beton
- Placi de azbociment
- Sarpanta intr-o apa pe structura din lemn si invelitoare din tigla ceramica
- Sarpanta in 2 ape pe structura din lemn si invelitoare din tigla ceramica
- Sarpanta in 4 ape pe structura din lemn si invelitoare din tigla ceramica
- Sarpanta intr-o apa pe structura din lemn si invelitoare din tabla
- Sarpanta in 2 ape pe structura metalica si invelitoare din tabla
- Sarpanta in 2 ape pe structura metalica cu ferme si invelitoare din tabla
- Tamplarie din lemn cu geam simplu
- Tamplarie din lemn cu geam dublu
- Tamplarie din metal cu geam simplu
- Tamplarie din PVC cu geam dublu
- Placare cu scanduri din lemn
- Usi din lemn
- Usi metalice
- Grilaj metalic
- Burlan din tabla
- Atic
- Lucarna
- Soclu

SECTIUNE / CROSS SECTION

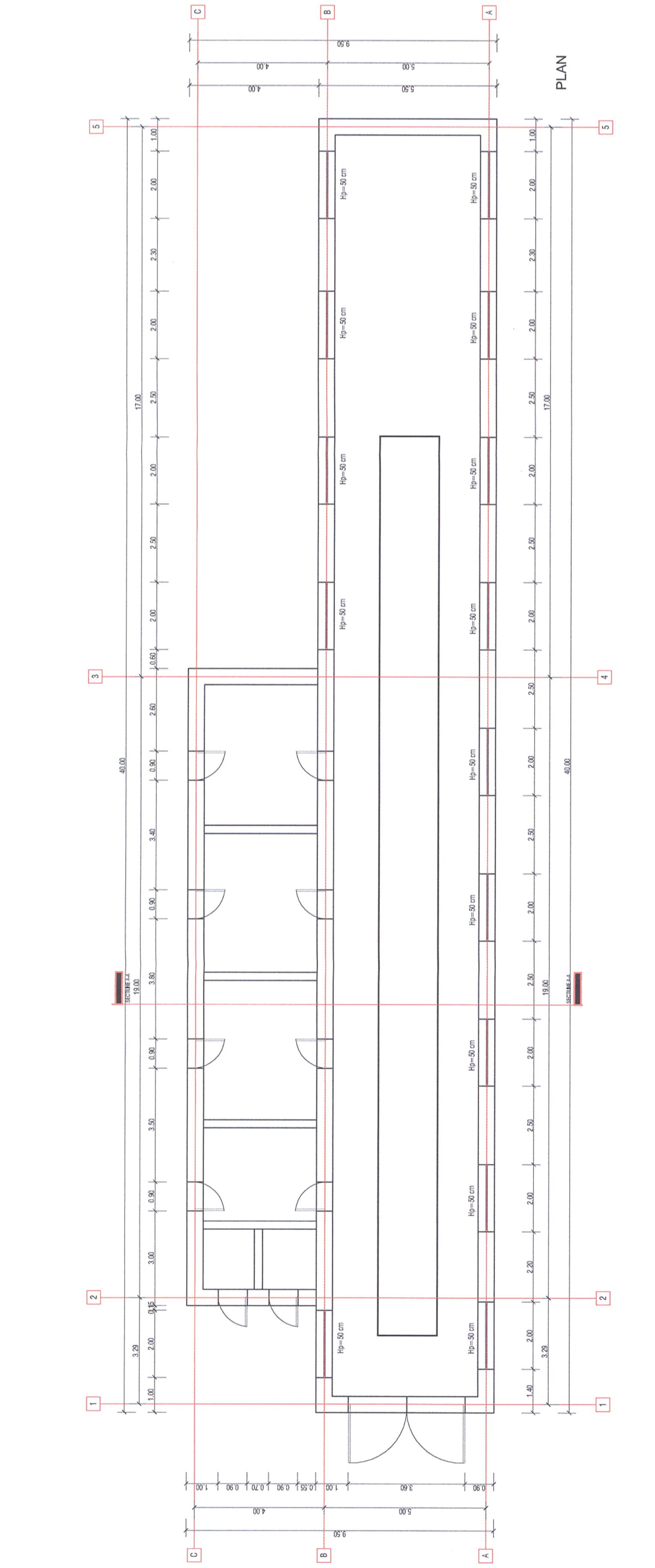

PLAN